

W Line Curve

W ラインカーブ

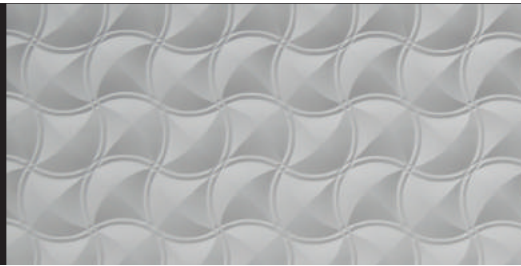

角欠け防止ノビ付き品

配送時の角欠け防止のため、左記方向にノビが10mm~20mm程度付いています。

柄合わせ時にノビカットが必要です。

「ノビ無し・ピッタリカット」も対応可能ですが、配送時の角欠けはご了承ください。
(パテ等にて補修をお願い致します。)

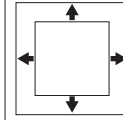

型番

WH-SC759 規格寸法 W1000×H1000 t≒25

W1000

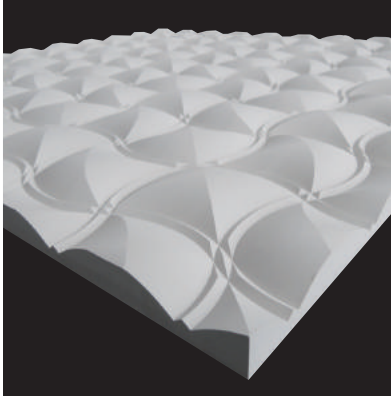

WH-SS5020 規格寸法 W1000×H866 t≒25

W1000

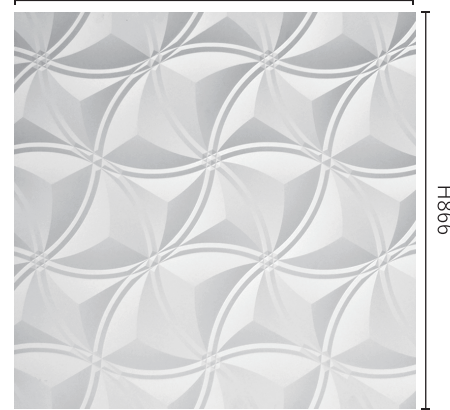
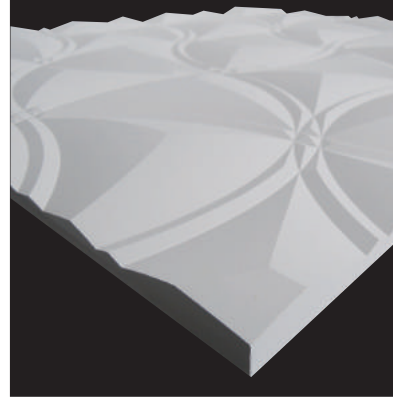

WH-SS759 規格寸法 W1000×H866 t≒25

W1000

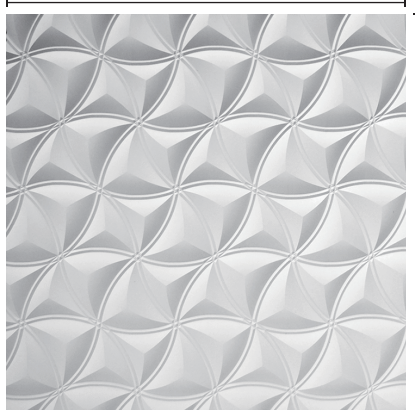
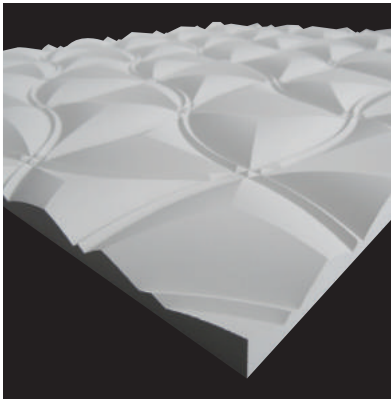

WH-SH777 規格寸法 W1000×H866 t≒20

※ジョイント時2形状必要

W1000

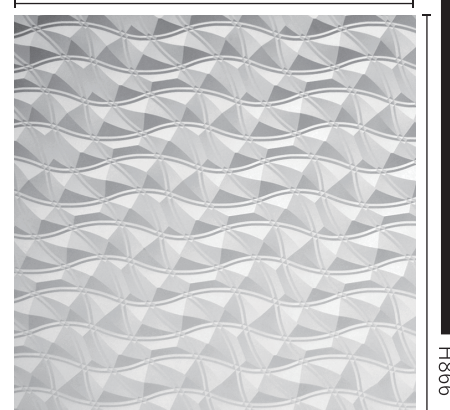
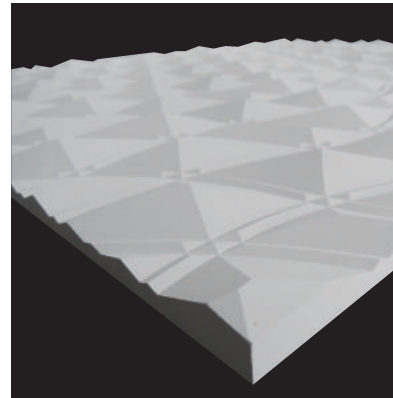

W
ラインカーブ

H866

Price List (材料設計価格・税抜)

| 型番 | 素材 | サイズ・厚み (mm) | 不燃材 (ケイカル板) | |
|-----------|----|-------------------|--|--|
| | | | Dタイプ 手の触れない所推奨 | D+DS45タイプ 手の触れる所推奨 |
| WH-SC759 | | W1000×H1000 t≒25 | ¥31,000 (税抜) (¥31,000 / m ²) | ¥37,200 (税抜) (¥37,200 / m ²) |
| WH-SS5020 | | W1000×H866 t≒25 | ¥31,000 (税抜) (¥35,800 / m ²) | ¥37,200 (税抜) (¥43,000 / m ²) |
| WH-SS759 | | W1000×H866 t≒25 | ¥31,000 (税抜) (¥35,800 / m ²) | ¥37,200 (税抜) (¥43,000 / m ²) |
| WH-SH777 | | ① W1000×H866 t≒20 | ¥26,500 (税抜) (¥30,700 / m ²) | ¥31,800 (税抜) (¥36,800 / m ²) |

① ジョイント時2形状必要